

CONSTRUCTION D'UN ENSEMBLE RESIDENTIEL A USAGE D'HABITATION
 SIS A EL AOUINA LOTISSEMENT AFH LOT:HSC9

PROJET " EL AOUINA GOLD"

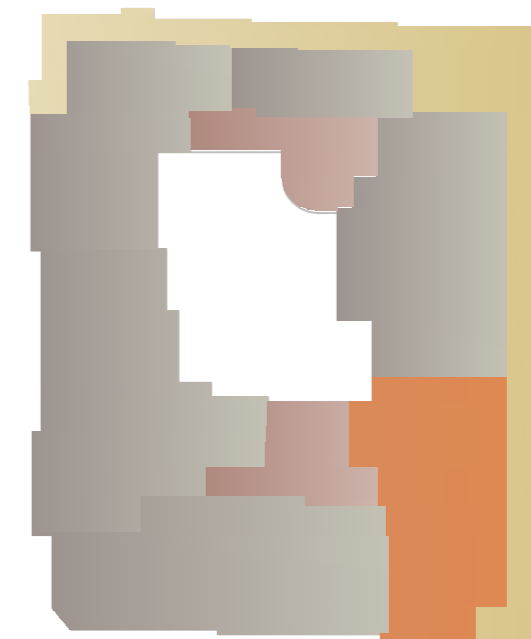
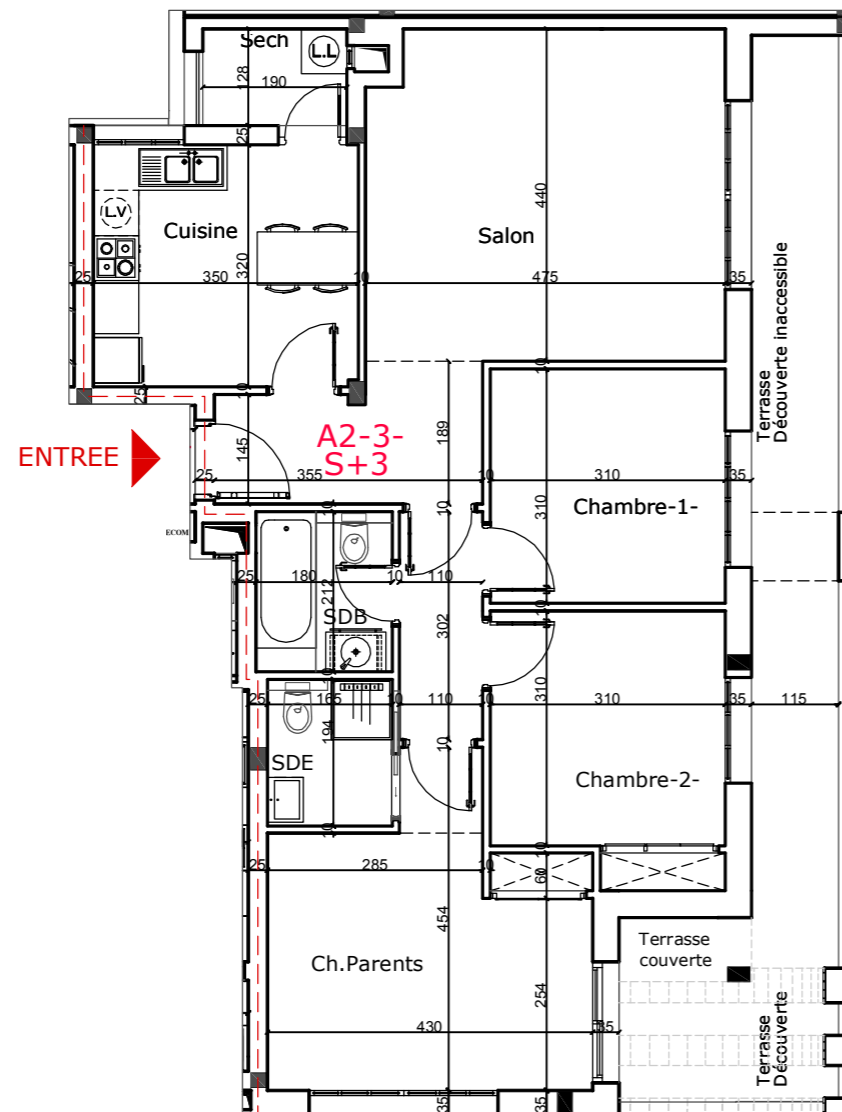

L'ACQUEREUR

L'ARCHITECTE

LE PROMOTEUR

Niveau 2eme ETAGE

APPT : A2-3

Type : S+3ch

S.C.H.O : 103.24 m²

S.C.H.O+P.C : 116.39m²

Terrasse découverte : 3.12 m²

Maitre d'ouvrage: SOCIETE L'EPARGNE IMMOBILAIRE

Boulevard Hédi Noura Résidence "Amina" Bureau : BM1 Ennaser 2 2037 Ariana
 Tel 71827027&Fax 71827033 Email:epargne.immo@gnet.tn

Maitre d'oeuvre : ABID NIZAR

Résidence "OMEGA CENTER", C25 7ème Etage Rue la Feuille d'Erable, Les berges du lac II, 1053 Tunis
 TEL:71 268.384_71 268.385 FAX:71 268.387 Email:nizabid.arch@planet.tn

Ech 1/100

JUILLET 2016