

CONSTRUCTION D'UN ENSEMBLE

SIS A EL AOUINA LOTISSEMENT AFH LOT:HSC9

PROJET " EL AOUINA GOLD"

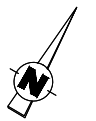
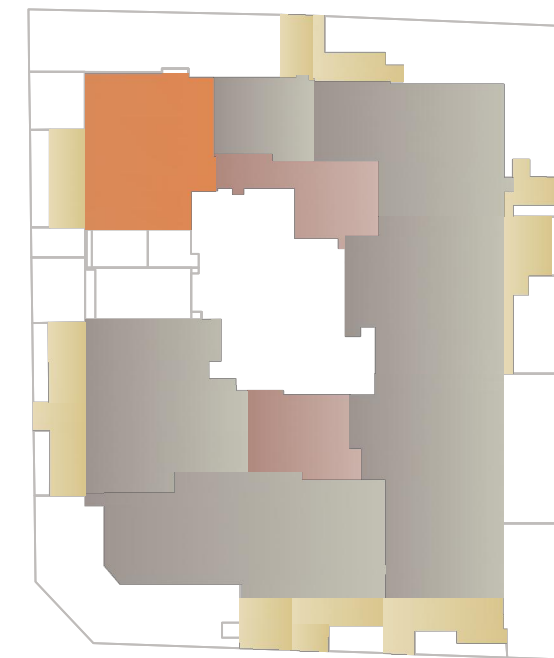
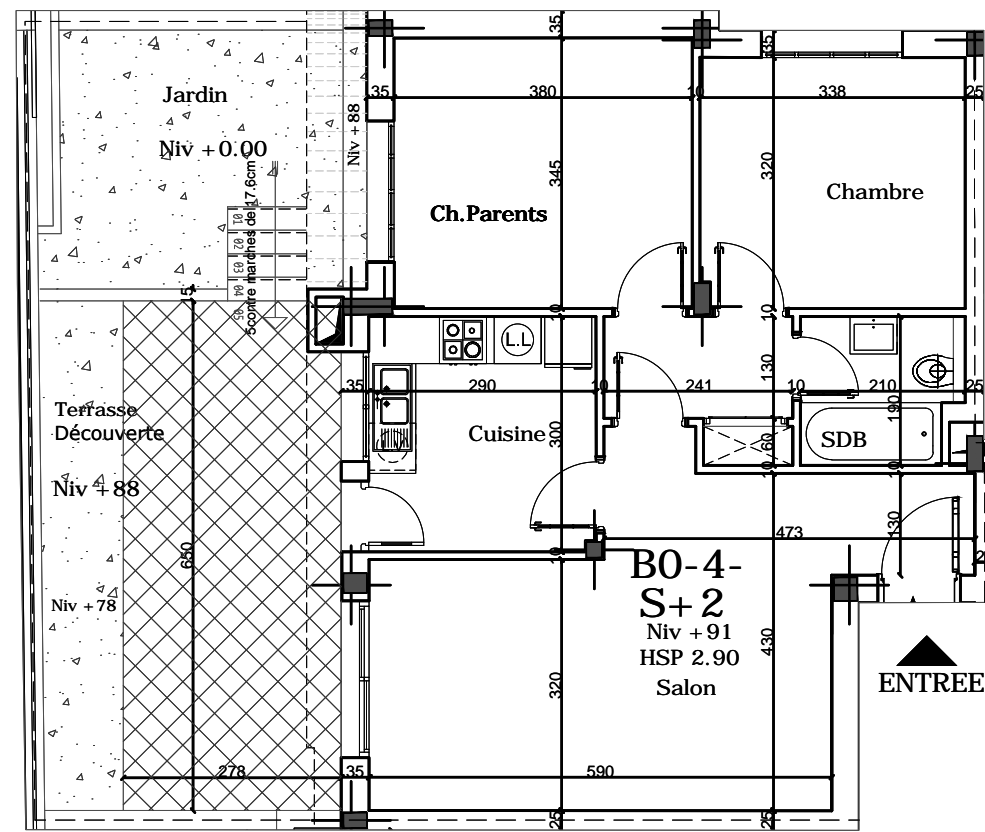

L'ACQUEREUR

L'ARCHITECTE

LE PROMOTEUR

Niveau RDC

APPT : B0-4

Type : S+2ch

S.C.H.O : 84.65m²

S.C.H.O+P.C: 95.44 m²

Terrasse découverte : 15.17 m²

Jardin : 22.50 m²

Maitre d'ouvrage: SOCIETE L'EPARGNE IMMOBILAIRE

Boulevard Hédi Noura Résidence "Amina" Bureau : BM1 Ennaser 2 2037 Ariana
Tel 71827027&Fax 71827033 Email:epargne.immo@gnet.tn

Ech 1/100

Maitre d'oeuvre : ABID NIZAR

Résidence "OMEGA CENTER", C25 7ème Etage Rue la Feuille d'Erable, Les berges du lac II, 1053 Tunis
TEL:71 268.384 71 268.385 FAX:71 268.387 Email:nizabid.arch@planet.tn

JUILLET 2016